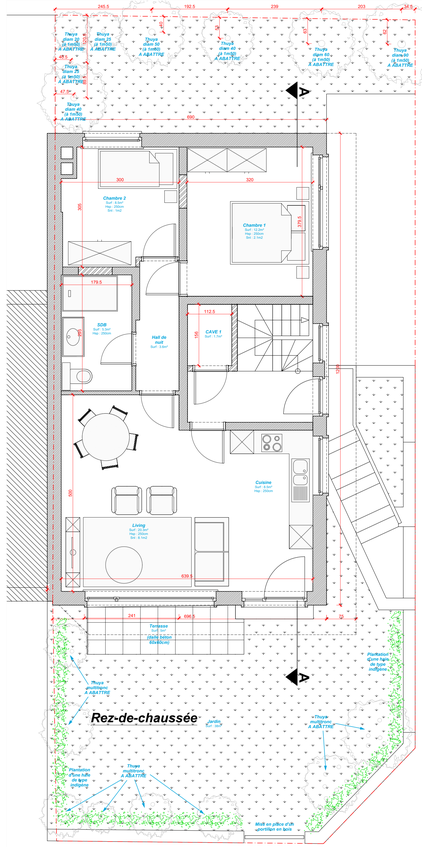

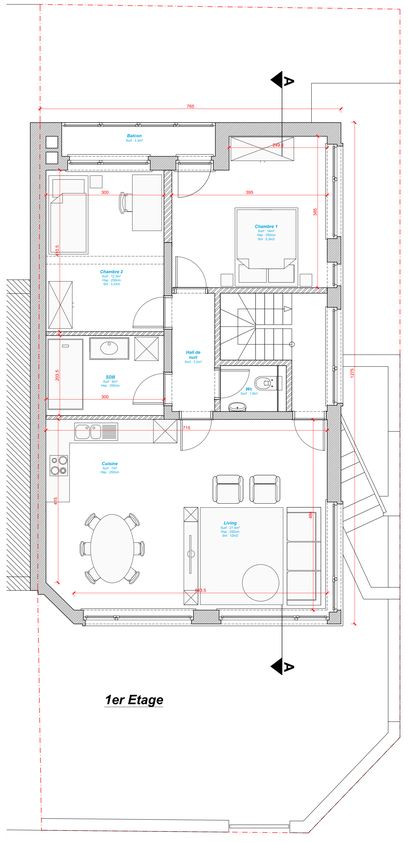

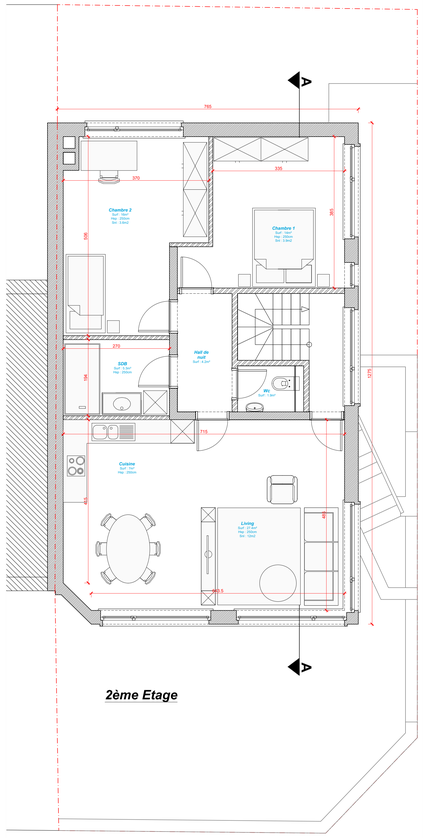

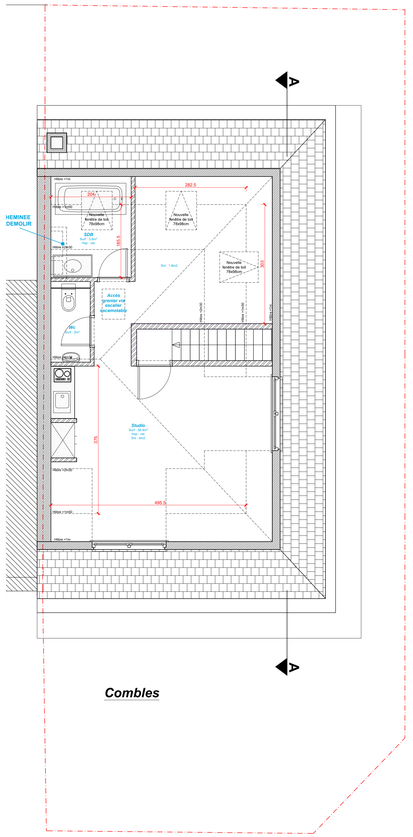

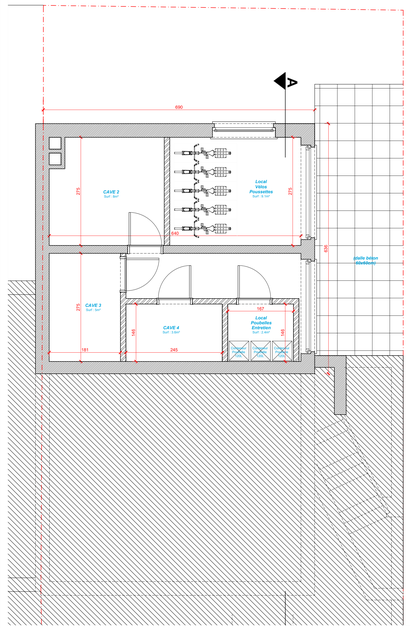



Plan d'implantation - échelle : 1/200

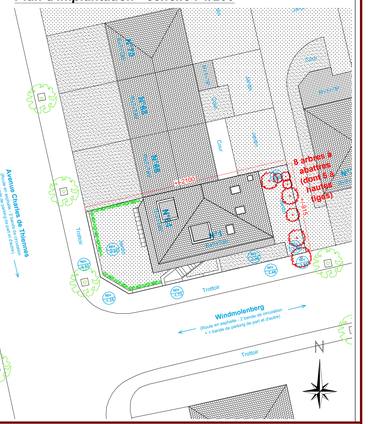

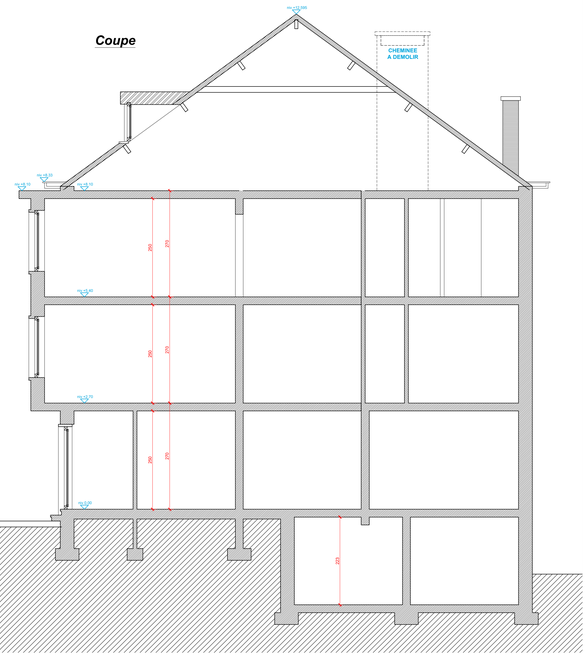

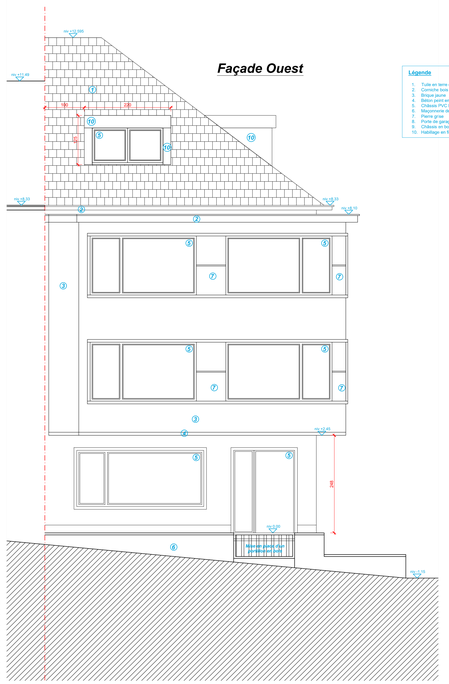

Légende

1. Tuile en terre cuite, ton rouge
2. Corniche bois blanc
3. Brique jaune
4. Béton peint en blanc
5. Châssis PVC blanc
6. Soubassement de maçonnerie gris
7. Pierre grise
8. Porte de garage en alu peint en blanc
9. Châssis en bois en blanc
10. Habillage en fibrociment, ton gris clair



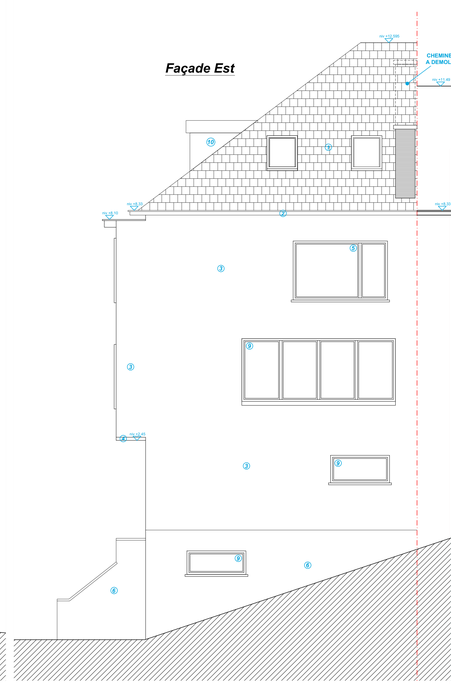

Situation:

Commune // **1200 WOLUWE-SAINT-LAMBERT**

Adresse // **Windmolenberg, n°1**

Cadastre // **IVème div., Sect. C n°131w**

Projet:

Demande de permis d'urbanisme visant à rénover et à transformer l'immeuble comptant deux logements en augmentant le nombre de logement à 4 unités et en construisant deux lucarnes en toiture + abattage de 5 arbres à hautes tiges

Localisation:



Maître d'ouvrage:

Nom // **JARCAU srl (0668.419.278) représenté par Mme OBRETIN Alina**

Adresse // *Chaussée de Bruxelles n°266 à 1190 Forest*

Tél // *0485/71.57.82*

Mail // *alinaobretin@yahoo.com*

Signature pour accord

Architecte:

Nom // **Mr Jérôme Dinaux**

Adresse // *Rue de Beaurieux n°90 à 1490 Court-Saint-Etienne*

Tél // *0478/53.23.28*

Mail // *jerome@dinaux.be*

Signature pour accord

Titre:

Plan de la Situation PROJETEE

Objet:

Plan de Situation et d'Implantation,
Extrait de la matrice cadastrale
Plan du Sous-sol, du Rez-de-chaussée, du 1er, du 2ème, du 3ème étage et des combles
Coupe A-A, Façades

Etat d'avancement:

- **Esquisse**
- Plan d'**Avant Projet**
- Plan joint à la demande de **Permis d'Urbanisme**
- Plan joint à la demande de **Soumission**
- Plan d'**Exécution**
- Plan **Ass-Built**

CE PLAN EST LA PROPRIETE DE L'ARCHITECTE, IL NE PEUT NI ETRE MODIFIE NI ETRE DONNE A UN TIERS SANS L'ACCORD PREALABLE DE L'ARCHITECTE. (LOI DU 16 AVRIL 1934). LES CÔTES DONNEES LE SONT A TITRE INDICATIF, ELLES DOIVENT ETRE VERIFIEES SUR CHANTIER

Indice	Date	Modifications
A	**17/04/2026**	*Suivant ARI du 01/04/2026*
B	**04/06/2026**	*Suivant ARI du 28/05/2026*
-	-	-
-	-	-
-	-	-
-	-	-
-	-	-
-	-	-
-	-	-
-	-	-

N° de Plan: **PU 02** 2 sur 2

Indice: **B**

Echelle: **1/50**

Date: ***18-02-2026***